



PAISAJISTAS DE ARGENTINA
DISEÑO DE ESPACIOS VERDES

“La primera condición del paisaje es su capacidad de decir casi todo sin una sola palabra”. Konrad Lorenz



PAISAJISTAS DE ARGENTINA

Nace de la exploración y búsqueda de la Licenciada en Planificación y Diseño de Paisaje (UBA), Daniela Troncatti Castillo, en torno a la transformación del paisaje como inspiración y obra.

De la mano de un equipo joven de profesionales, PDA lleva realizados diversos proyectos a lo largo del territorio argentino, con una impronta que invita a conectar con la sabiduría y la belleza de la naturaleza.

A medio camino entre la estética y la técnica, cada proyecto pretende generar un diálogo entre la arquitectura y el paisaje, diseñando espacios que tiendan un puente entre el interior y el exterior.

El diseño y la idea de darle forma al entorno natural se remonta al alba de los tiempos. Tal es así que, para los persas, la palabra pairi-daêzã designaba tanto un jardín cualquiera como el paraíso mismo.

Ya sea que se trate de una terraza en el medio de la ciudad o de una casa de campo, lo que subyace en cada uno de los proyectos es lo mismo: la creación de un espacio que conecte con eso íntimo y esencial que late dentro de cada persona.

Caminando un jardín uno recorre las infinitas texturas, sonidos y colores del paisaje, se pierde y se encuentra ante el asombro y la maravilla de una flor o el aleteo de una mariposa.

Ningún otro lugar es capaz de convocar y despertar los sentidos con tanta fuerza, esa la potencia de la experiencia viva.

Nuestra propuesta

Partiendo de un relevamiento del estado de situación, buscamos optimizar y aprovechar los recursos existentes, respetando la historia de cada espacio.

Para el diseño confeccionamos planos que permiten una visión integral y detallada del proyecto, además de la descripción de las especies de plantas y materiales que vamos a usar.

Durante la ejecución, procuramos utilizar la mejor calidad de materiales disponible para que el proyecto sea duradero y pueda expresar su dinamismo de manera armónica a lo largo de las distintas estaciones del año.

Nuestro objetivo es diseñar espacios que puedan ser disfrutados en donde cada estación y cada momento del día revelen nuevas y diversas facetas.

“Cada jardín es único, no hay dos iguales. En cada uno de los proyectos busco interpretar al cliente para conocer de qué manera el jardín puede reflejarlo, como un espejo, para que pueda habitarlo como a su propia casa”

Daniela Troncatti Castillo, Directora de PDA.

Hacia un enfoque sustentable



PLANTAS NATIVAS

.Mitigando el impacto de la intervención humana

En el último tiempo se ha rescatado el uso de plantas nativas como parte de un enfoque sustentable. Su inclusión en proyectos es central, se trata de especies con una gran adaptación a las características del lugar, lo que implica menos trabajo de mantenimiento y una interacción armónica entre la flora y fauna locales.

CALENDARIO BIODINAMICO

.Cuando lo que guía es el latir de la naturaleza

La naturaleza es un todo vivo y pulsante. Las civilizaciones más antiguas eran conscientes de esto, yendo más allá al afirmar la existencia de una interrelación o una danza entre los fenómenos celestes y los terrestres. “Como es arriba, es abajo” sintetiza un aforismo muy antiguo. Es así como surge el calendario biodinámico, una herramienta que utilizamos y que permite optimizar el desarrollo de las plantas y los tiempos de una manera respetuosa y coordinada con los ritmos y la sabiduría de la naturaleza. Cada estación manifiesta una inteligencia que sincroniza de manera perfecta los cambios y los ritmos de la tierra.

Cinco sentidos

La idea es que los jardines nos inviten a estar afuera. A través de la sectorización y el armado de recorridos, se busca generar espacios donde poder vivir experiencias diferentes, que convoquen y despierten nuestros sentidos.

Mediante una cuidadosa selección de especies, tenemos en cuenta los ciclos naturales de las plantas a través de las estaciones. Su perfume y textura, el sonido de los polinizadores cuando se acercan a una flor o el viento cuando roza una hoja, son pequeños signos que hacen que el paisaje se transforme en un espacio vivo, en constante crecimiento y mutación.

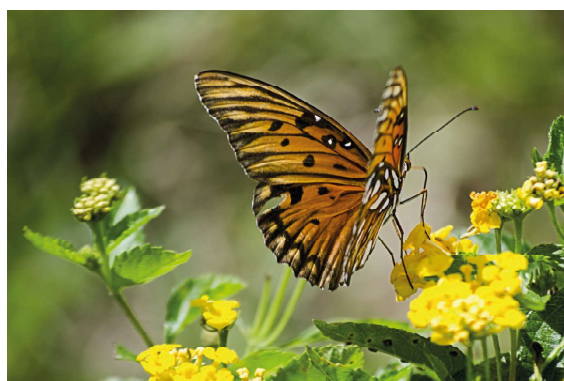

Jardines sensibles



Las casas y los jardines tienen una historia que corre a la par de la nuestra. Porque nuestra historia - que es tiempo - no está separada de los espacios donde ocurrió.

Sabemos que hay recuerdos que están íntimamente asociados a un espacio por eso buscamos preservar la memoria viva de cada jardín. Es una forma de recordarnos quienes somos, de donde venimos.

“Muchas veces los proyectos empiezan desde cero pero otras, nos toca intervenir en jardines con historia. Es por esto que tratamos de incorporar los elementos preexistentes que tienen valor simbólico para sus propietarios y cargan de significado al sitio, porque creemos que la intervención y el diseño tienen que mantener vivas ciertas tradiciones y ser respetuosos con el vínculo afectivo que ya existe.”

Habitar el jardín

En cada proyecto buscamos armar sectores. No se trata solamente de optimizar el uso del lugar sino también de crear rincones funcionales que puedan complementarse para dar lugar a diversas experiencias.

Además de los elementos construidos, el mobiliario y los detalles ornamentales son la clave en la sectorización.

La inclusión de un fogonero que invite a reunirse ante el fuego o el armado de un living de exterior donde disfrutar el ocaso, son algunas de las opciones que tenemos en cuenta a la hora de diseñar los espacios en los que vamos a vivir el jardín.



La luz como detalle



Una de las tantas sensaciones que se pueden producir en un jardín es el asombro. La iluminación es un recurso clave para esto. De noche, el paisaje se transforma pero no por ello se anula o se invisibiliza. Realzar el efecto mágico de la vegetación, iluminando la copa de un árbol o las texturas de las plantas a través de un juego de luces y sombras, logra cautivar al espectador. Es en definitiva el estar en los detalles lo que marca la diferencia en el diseño.



Gestar un proyecto

Todo comienza en el primer encuentro con el cliente, donde nos comparte sus necesidades y expectativas.

El paso siguiente es conocer el espacio. Le damos especial atención a la impronta general del lugar, por eso durante esta visita hacemos un relevamiento del sitio y de las preponderancias perceptuales.

A partir de las referencias e inquietudes de cada cliente pensamos y elaboramos la propuesta del proyecto.

Una vez consensuado el diseño, se realiza un proyecto a escala que ilustra en detalle cómo quedará el lugar, de qué manera jugarán y se vincularán los colores y las especies entre sí.

Aprobado el proyecto, comienza la ejecución. Esta instancia siempre involucra proveedores, de cuya gestión nos encargamos íntegramente, intercambiando y consultando con cada uno de ellos.

Como resultado de este proceso buscamos que el jardín te invite a disfrutar el afuera.

“No hay dos jardines iguales, por eso buscamos soluciones creativas y estéticas que den respuesta a las necesidades espaciales y particulares de cada familia”

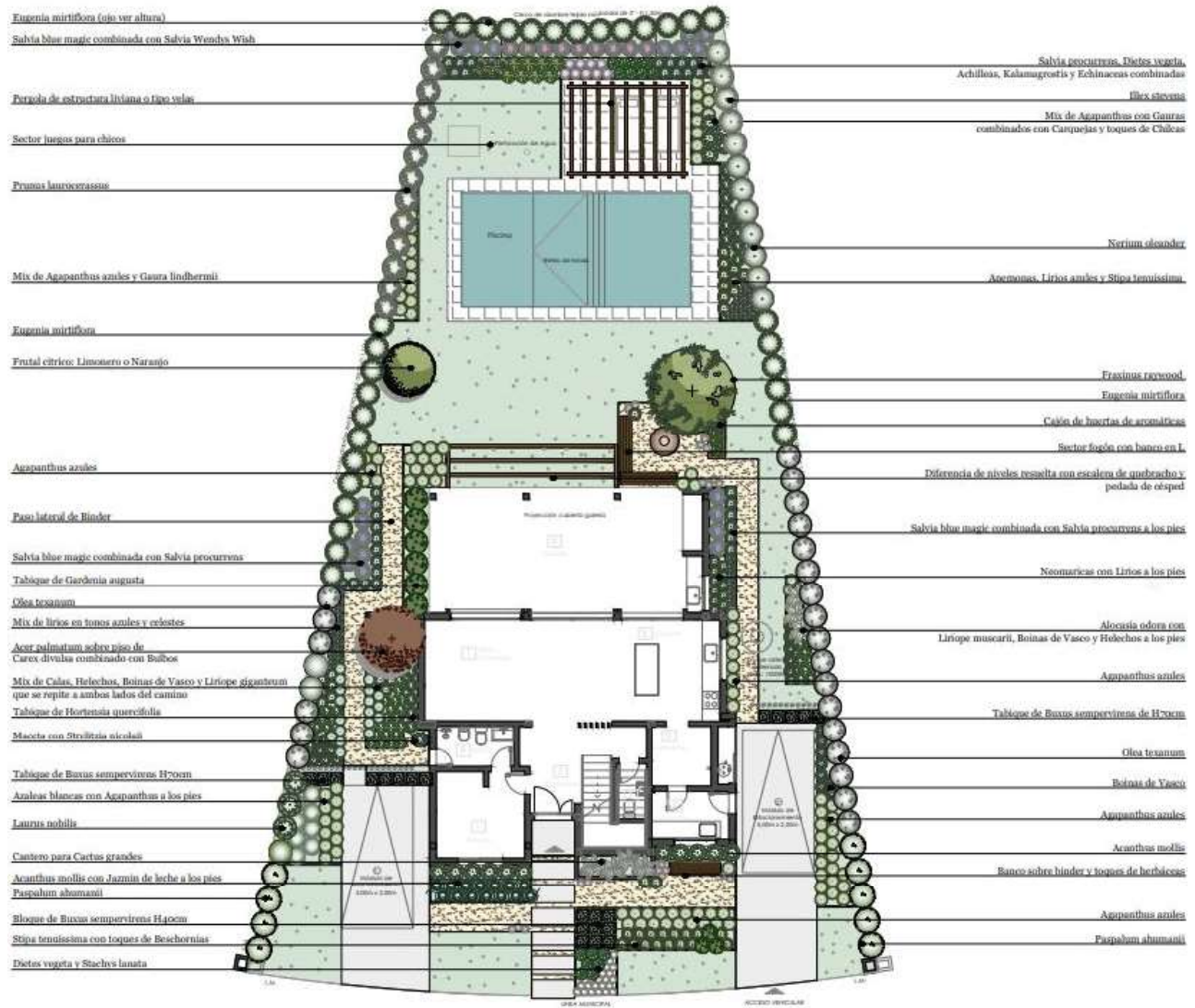

Proyecto Las Caletas, Nordelta

Diseño de jardín y terraza

JARDÍN .Diseñamos el jardín siguiendo la escala y simetría que proponía la arquitectura.

.Elegimos la vegetación jugando con los tonos y la estética planteada por el comitente. Siempre teniendo en cuenta que las especies seleccionadas se mantengan prolijas a lo largo del año en el frente, ya que es el primer contacto con la casa, hacia el fondo usamos plantas más dinámicas, para generar movimiento en las distintas estaciones del año.

.Trabajamos la diferencia de niveles entre la casa y el terreno con muros y alzadas de quebracho para no restar superficie verde. De esta manera logramos aprovechar mejor la superficie disponible, generamos interesantes recorridos hacia el fondo del lote y creamos un sector fogón con un marco de canteros, entre las copas de los árboles existentes en el terreno.

TERRAZA .La terraza fue un desafío, ya que se planteó como un techo verde para aprovechar al máximo los espacios disponibles.

.Se propusieron distintos sectores, que te inviten a vivir el espacio. Un living de exterior, una mesa de asado y la pileta con living húmedo y solárium.

.Los canteros se trabajaron en un ritmo de herbáceas y gramíneas bien sueltos.

.También se plantearon unos arbolitos, a pedido de la clienta, que fueron dispuestos en un ritmo en función a lo que se vería desde abajo y en vinculo con el ritmo propio que planteaba la fachada.

“Suele suceder que las casas quedan muy elevadas respecto del nivel de calle y vecinos. La nivelación se vuelve más compleja pero eso nos da muchas oportunidades de diseño”

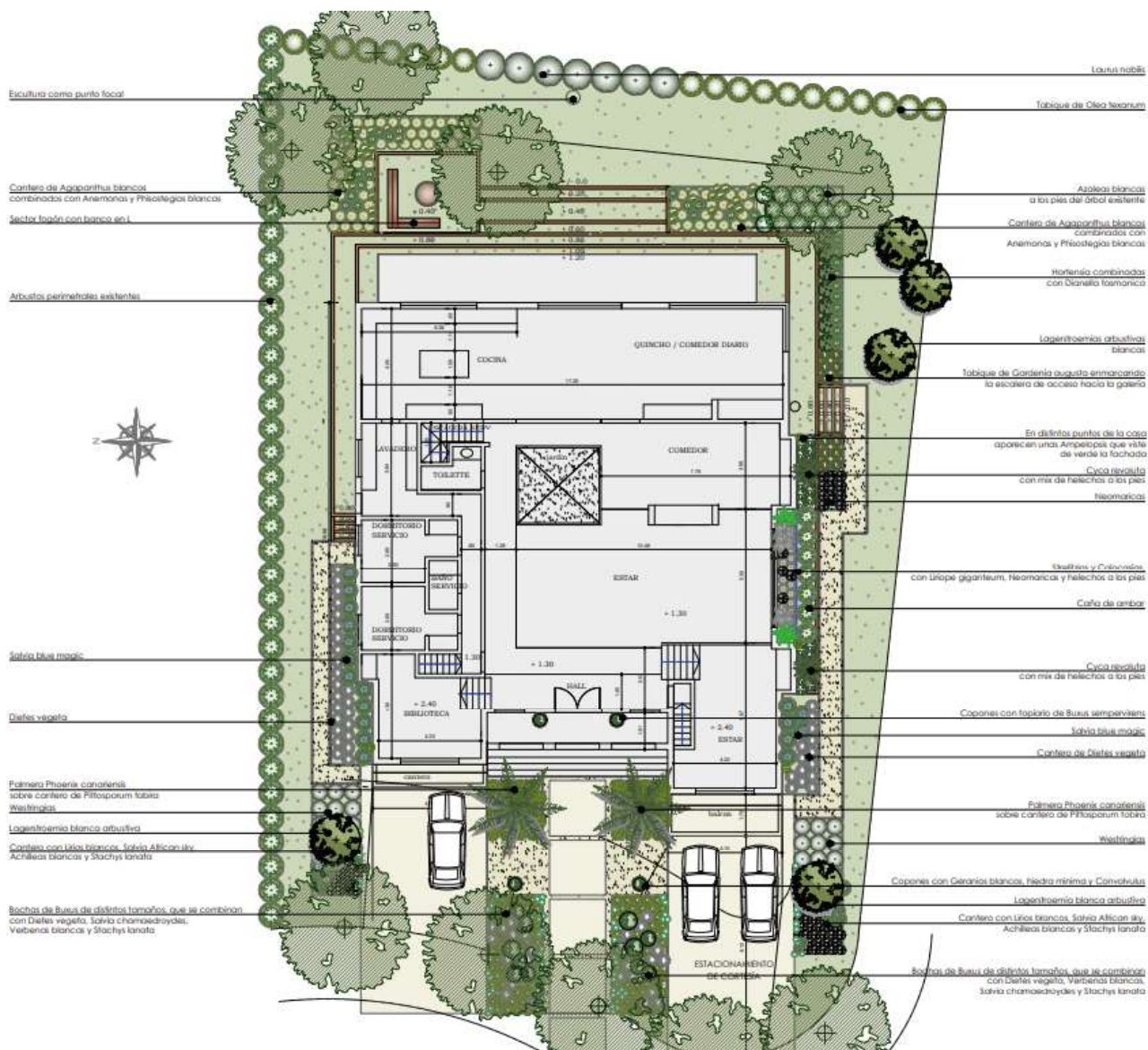

“La terraza fue otro de los desafíos con los que nos encontramos, ya que se planteó como un techo verde. Generamos distintos sectores para aprovechar al máximo los espacios verdes disponibles”

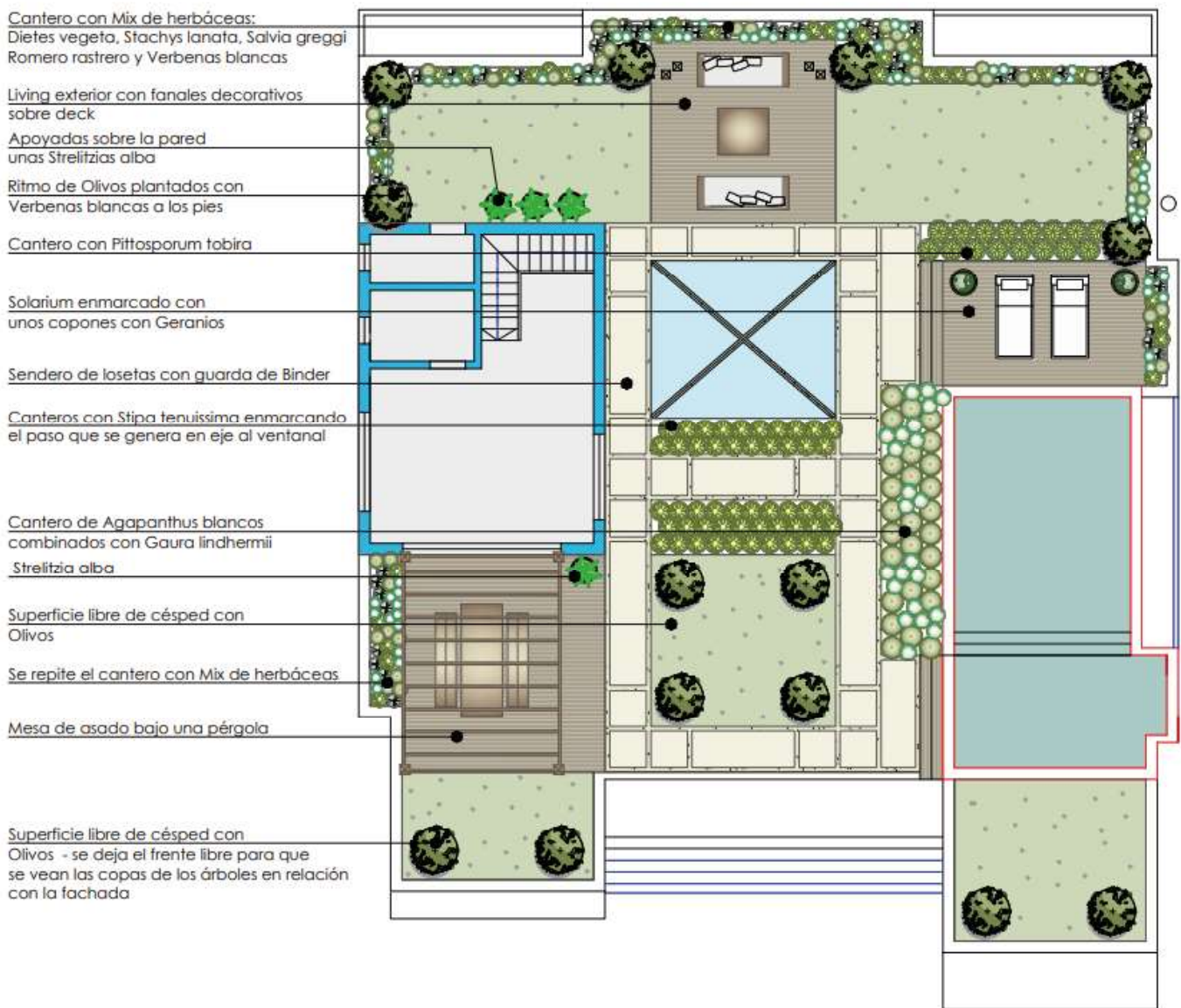

**Imágenes inspiradoras de la
vegetación propuesta sobre el frente**

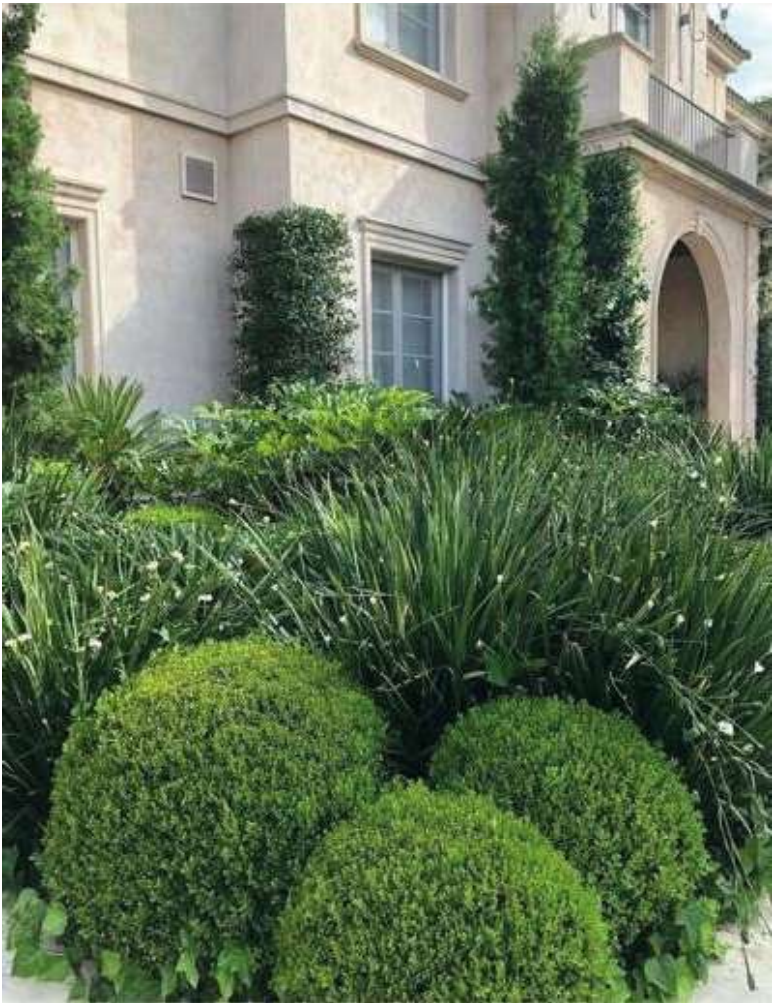

Imágenes inspiradoras para la terraza



Escalas de intervención

BALCONES Y TERRAZAS

Los balcones y terrazas siempre nos plantean el desafío de trabajar en espacios reducidos en donde hay que aprovechar al máximo cada centímetro.

JARDINES PARTICULARES

Los jardines dialogan con la arquitectura. La fachada y los espacios laterales siempre nos dan una pauta clave a la hora de diseñar un jardín que potencie y complemente el estilo de la casa.

PAISAJISMO COMERCIAL

Cada vez son más los comercios que invierten en paisajismo buscando aportar un entorno cálido a sus clientes a través de un paisajismo que represente la identidad del local.

CHACRAS Y EMPRENDIMIENTOS

En los proyectos de gran escala, una de nuestras premisas es que la intervención esté en convivencia armónica con el entorno natural en el que está inscripto. En estos casos, el uso de plantas nativas es un plus, además de requerir cuidados mínimos, tienen un impacto positivo en el ambiente local.

Servicios

- .Análisis y diagnóstico del paisaje
- .Proyectos de paisajismo en distintas escalas
- .Diseño de espacios con planos, croquis y documentación gráfica
- .Dirección y supervisión de obra
- .Restauración de paisaje
- .Plan de manejo, conservación y mantenimiento
- .Plantstyling para pequeños espacios

| Creamos jardines para ser vividos



PAISAJISTAS DE ARGENTINA
DISEÑO DE ESPACIOS VERDES

Daniela Troncatti Castillo
Licenciada en Planificación & Diseño del Paisaje

Web. www.paisajistasdeargentina.com.ar
Contacto. info.paisajista@gmail.com
Teléfono. 11 2173 9970
Instagram. @paisajistasdeargentina

MUCHAS GRACIAS